



# Rapport de la Situation Epidémiologique Maladie a Virus Ebola en Guinée 20 Août 2015

## I. Points saillants

- Zéro (0) cas confirmé notifié ce jour dans le pays;
- Quatre-vingt-dix-huit (98) décès communautaires notifiés tous sécurisés ;

## II. Dynamique de l'épidémie:

Table 1. Répartition des cas notifiés par préfecture le 20/08/2015, Guinée

Préfecture de résidence	Cas Confirmés	Cas Probables	Cas Suspects	Total
Conakry	0	0	4	4
Dubreka	0	0	1	1
<b>TOTAL</b>	<b>0</b>	<b>0</b>	<b>5</b>	<b>5</b>

Table 2. Décès communautaires notifiés à la date du 20/08/2015, Guinée

Décès Communautaires		Total décès
Enterrements Sécurisés	Enterrements Non-sécurisés	
98 (dont 00+)	0	98

Données épidémiologiques et cartes disponibles sur <http://guinea-ebov.github.io/>

**Guinée - Epidémie de la Maladie à virus Ebola**
**Table 3.** Situation des patients dans les centres de traitement et de transit fonctionnels, 20/08/2015, Guinée

	Conakry CTE	Coyah CTE	Macenta CTE	N'zérékoré CTE	Kindia CTE	Boké CTE	Forécariah CTE	Siguiiri CDT	Total
Cas confirmés	5	0	0	0	0	0	1	0	6
Cas suspects	5	0	0	0	2	0	1	0	8
Sorties guéris	0	0	0	0	0	0	0	0	0
Décédés	0	0	0	0	0	0	0	0	0
Total hospitalisés au CTE	<b>10</b>	<b>0</b>	<b>0</b>	<b>0</b>	<b>2</b>	<b>0</b>	<b>2</b>	<b>0</b>	<b>14</b>

**Table 4.** Capacité des CTE et CDT en Lits, 20/08/2015, Guinée

Centres	Section Suspects (Lits)	Section Probables (Lits)	Section Confirmés (Lits)	Total (Lits)
CTE Nongo	16	0	32	48
CTE Coyah	12	8	40	60
CTE Macenta	12	8	10	30
CTE N'Zerekore	3	0	3	6
CDT Siguiiri	4	6	10	20
CTE Forécariah	5	6	12	23
CDT Kérouané	4	6	10	20
CDT Kamsar	3	2	5	10
CTE Beyla	3	0	2	5
CTE Boke	17	0	12	29
CTE Kindia	8	8	46	62
<b>Total</b>	<b>87</b>	<b>44</b>	<b>182</b>	<b>313</b>

**Table 5.** Etats des Laboratoires, 20/08/2015, Guinée

N°	Laboratoires	Localisation	Etat du Laboratoire
1	CREMS	Kindia	Fonctionnel
2	CTS	Conakry	Fermé
3	EUMLab	Coyah	Fonctionnel
4	IP France	Macenta	Fonctionnel
5	IPD Donka	Conakry	Fonctionnel
6	KPLAN	Conakry	Fonctionnel
7	KPLAN	Forecariah	Fonctionnel
8	PHAC	Boké (Kamsar)	Fonctionnel
9	REDC	Conakry	Fonctionnel
10	Labo Mobile	Dubréka (Tanene)	Fonctionnel



**Guinée - Epidémie de la Maladie à virus Ebola**

**Table 6.** Situation du suivi des contacts, 20/08/2015, Guinée

Contacts	Nombre
Nouveaux contacts du jour	17
Nombre de contacts sortis ce jour	11
Nombre de contacts confirmés ce jour	0
Contacts à suivre	934
Contacts suivis	924
Contacts non suivis	10
% non suivis	1,1

**Table 7.** Nouveaux cas confirmés pendant la semaine 34 (17 août- 23 août 2015), Guinée

Préfecture	Semaines			17-août	18-août	19-août	20-août	21-août	22-août	23-août	Semaine 34	Contacts listés
	31	32	33									
Matam	0	0	2	0	0	0	0				0	120
Ratoma	1	1	0	0	2	0	0				2	88
Forécariah	0	1	1	0	0	0	0				0	572
Coyah	0	0	0	0	0	0	0				0	1
<b>Total</b>	<b>1</b>	<b>2</b>	<b>3</b>	<b>0</b>	<b>2</b>	<b>0</b>	<b>0</b>				<b>2</b>	<b>781</b>

**Carte 1.** Sous-préfectures où des réticences ont été signalées par les équipes de la riposte/suivi, 20/08/2015, Guinée

Aucune réticence

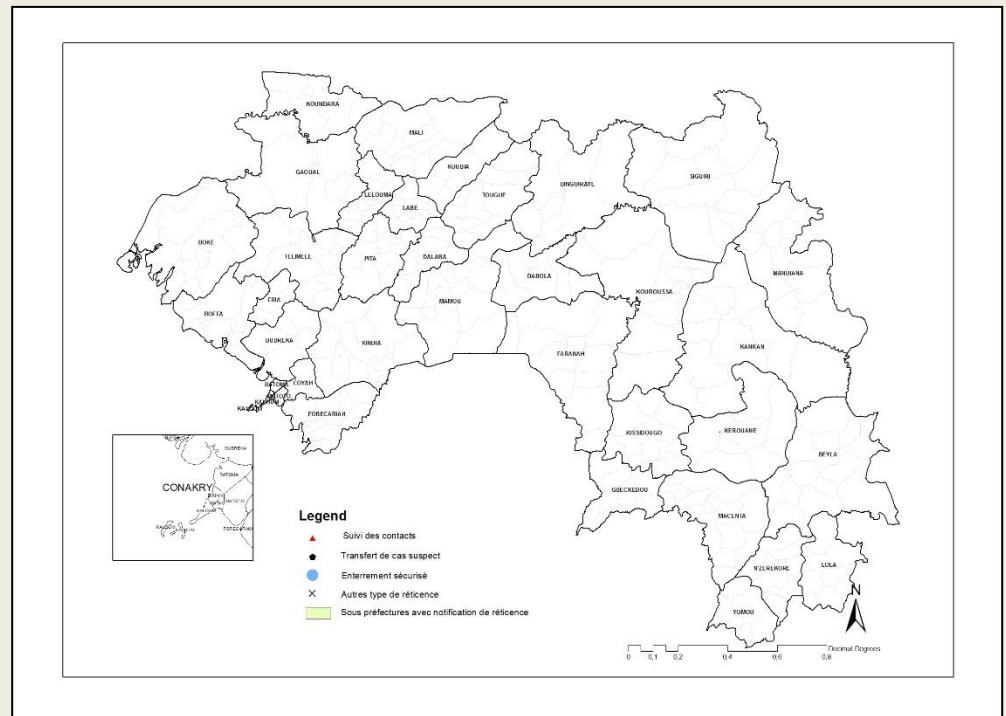



### Guinée - Epidémie de la Maladie à virus Ebola

Graphique 1. Distribution des cas notifiés, par semaine (début des signes\*), 30/12/2013 – 20/08/2015, Guinée

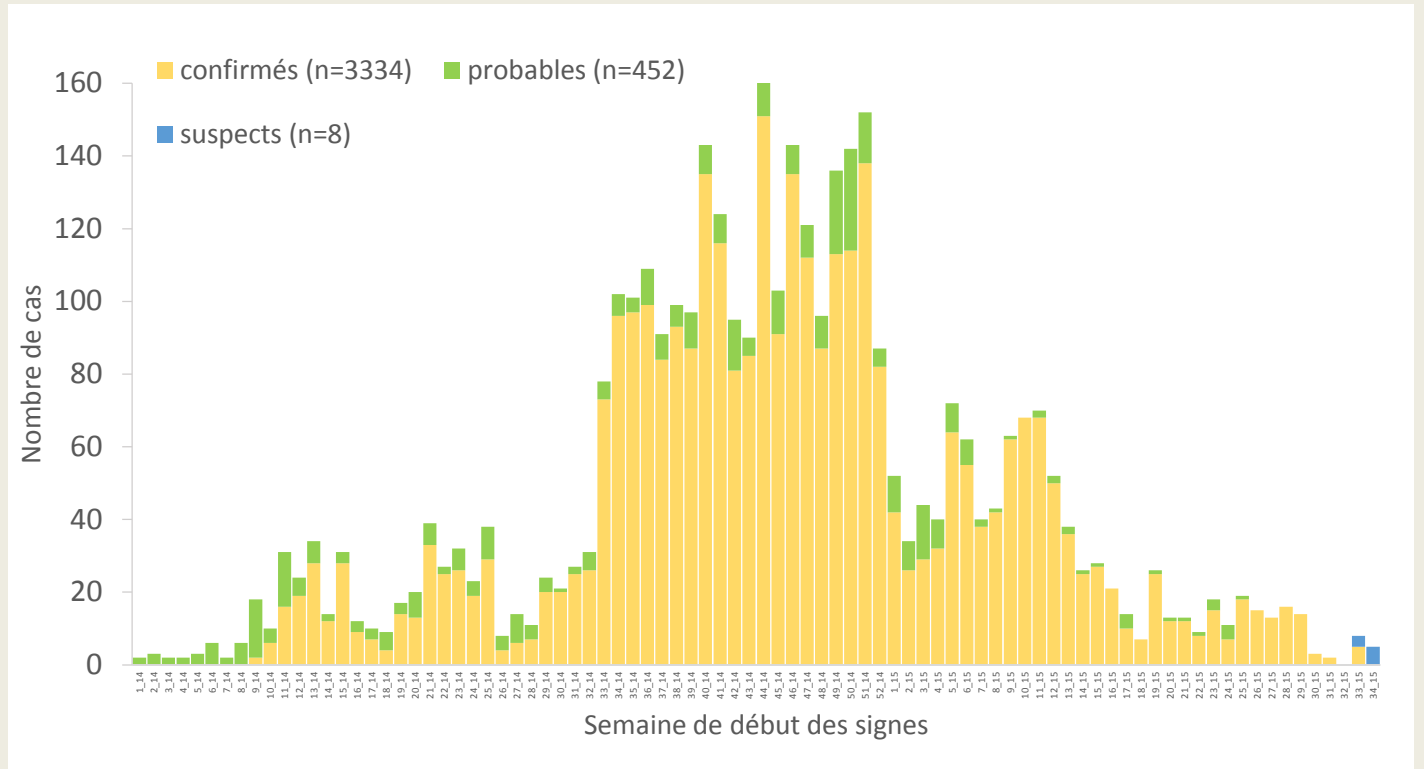

\*Valeurs manquantes pour date de début des signes = 0

Graphique 2. Distribution des cas confirmés et décès, par mois de confirmation et de décès, 30/12/2013-20/08/2015, Guinée

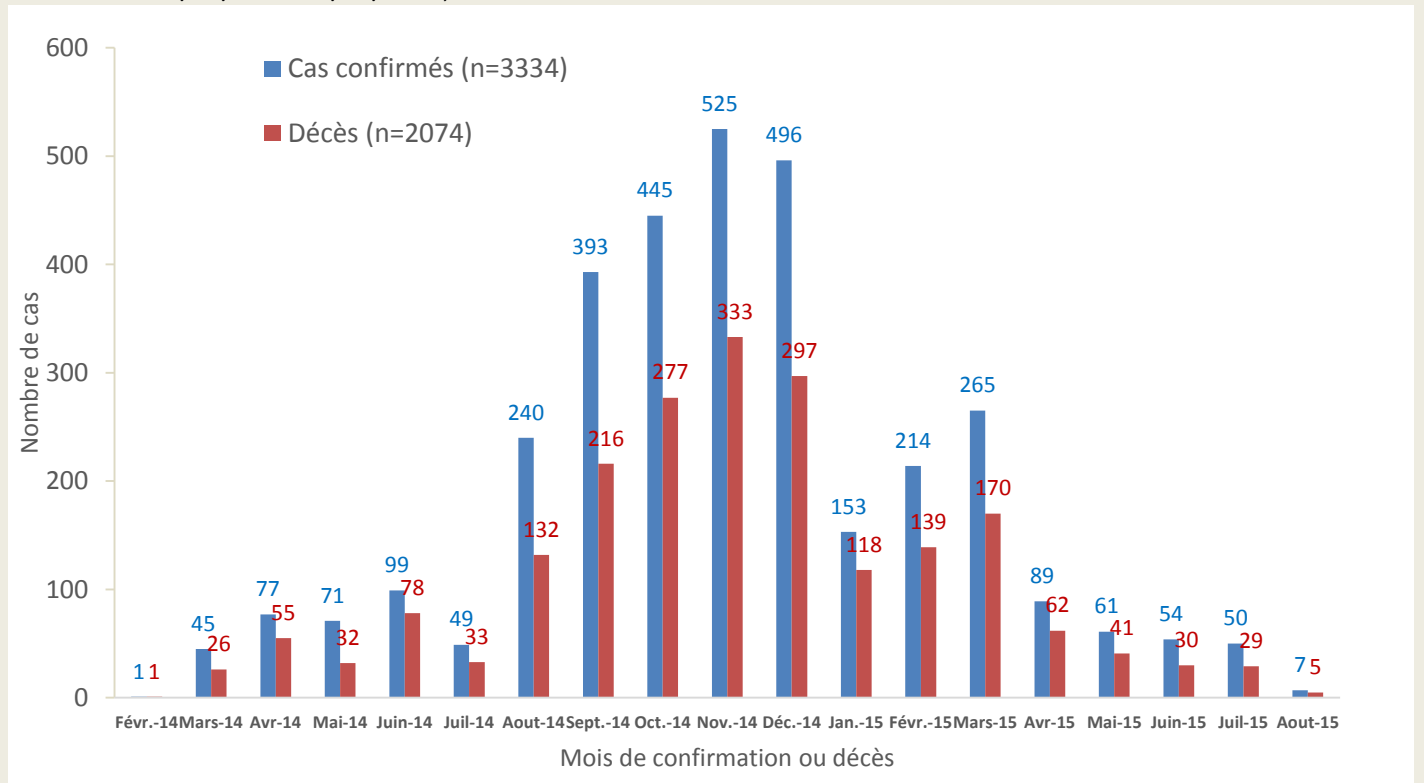



### Guinée - Epidémie de la Maladie à virus Ebola

Carte 2. Répartition par préfectures des cas confirmés et classification des préfectures selon le niveau d'alerte, 30/07/2015-20/08/2015 (21 jours), Guinée

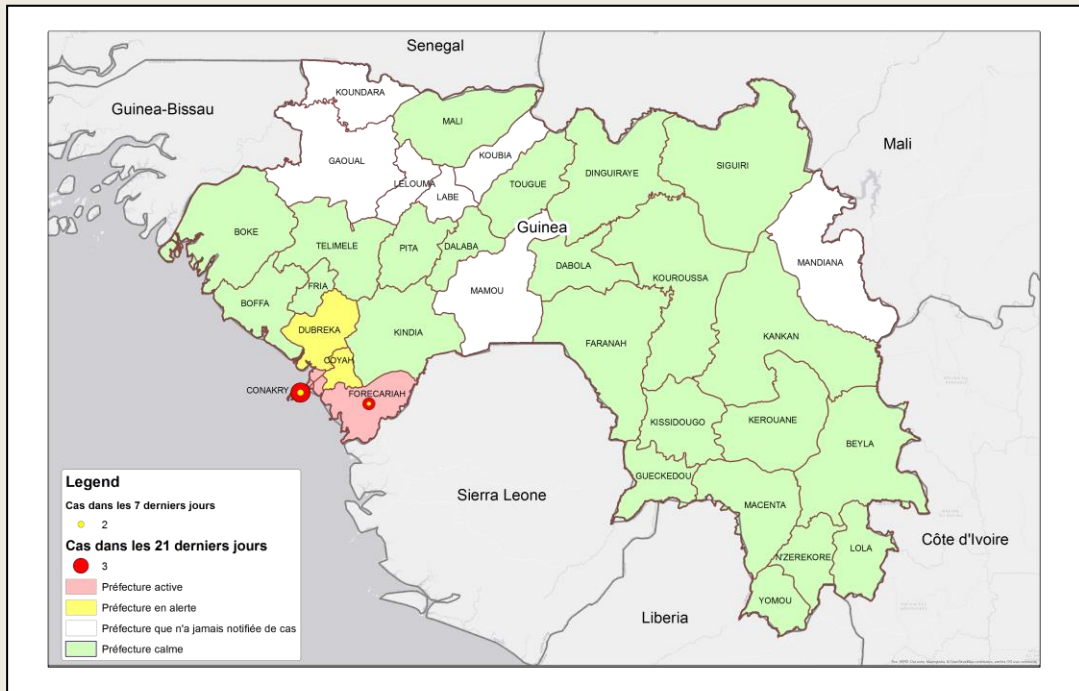

Carte 3. Répartition par sous-préfectures des cas confirmés et classification des sous-préfectures selon le niveau d'alerte, 30/07/2015-20/08/2015 (21 jours), Conakry

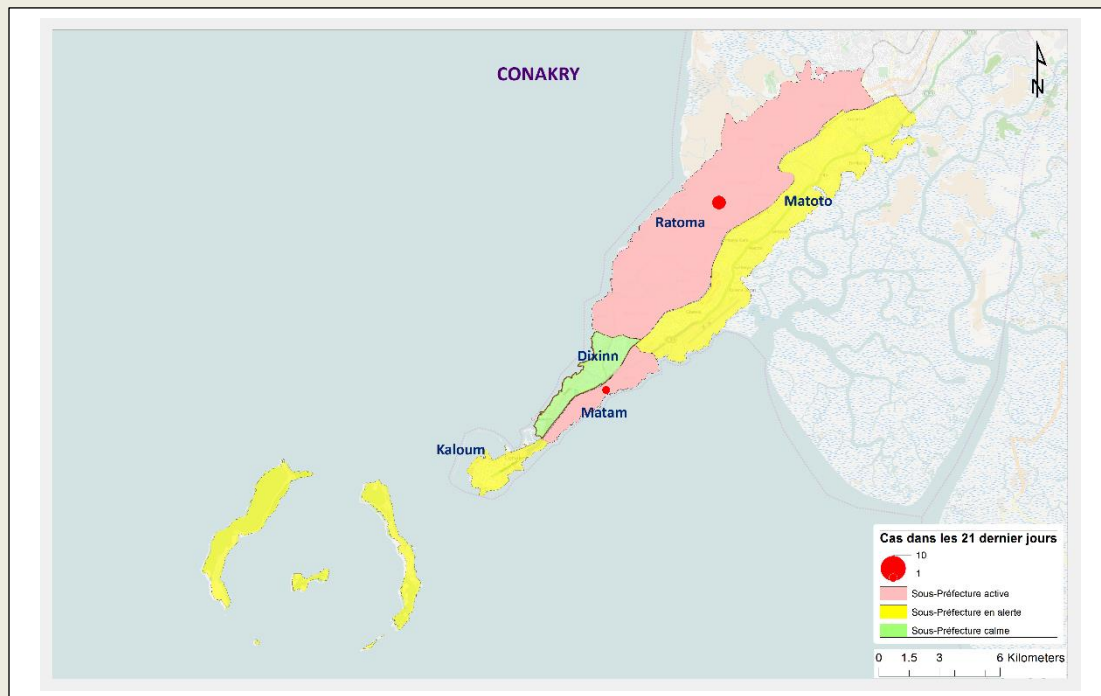



### Guinée - Epidémie de la Maladie à virus Ebola

Carte 4. Répartition par sous-préfectures des cas confirmés et classification des sous-préfectures selon le niveau d'alerte, 30/07/2015-20/08/2015 (21 jours), Forecariah

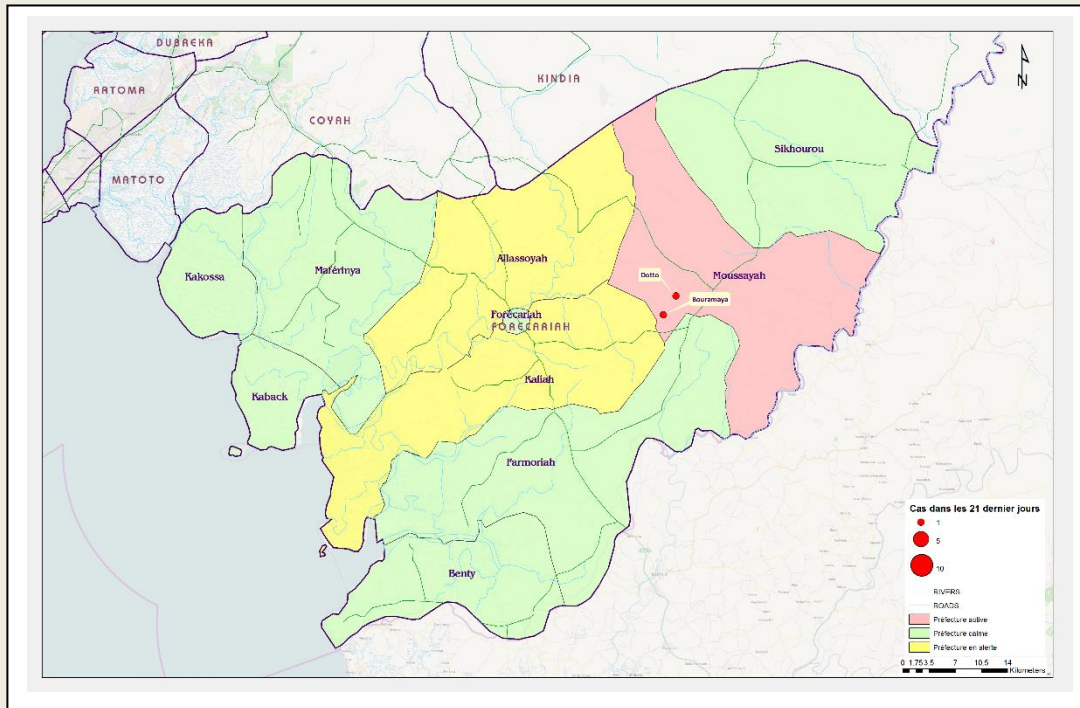

Table 8. Répartition des cas confirmés par sous-préfecture du 30/07/2015-20/08/2015 (21 jours), Guinée

PREFECTURE	SOUS PREFECTURE	CONFIRME	DECES	
			COMMUNAUTAIRE	CTE
CONAKRY	Ratoma	4	1	1
	Matam	2	0	1
FORECARIAH	Moussayah	2	1	0
<b>TOTAL</b>		<b>8</b>	<b>2</b>	<b>2</b>



### Guinée - Epidémie de la Maladie à virus Ebola

**Graphique 3.** Répartition par statut professionnel /confirmation des cas confirmés parmi le personnel de santé, 30/12/2013 – 20/08/2015, Guinée

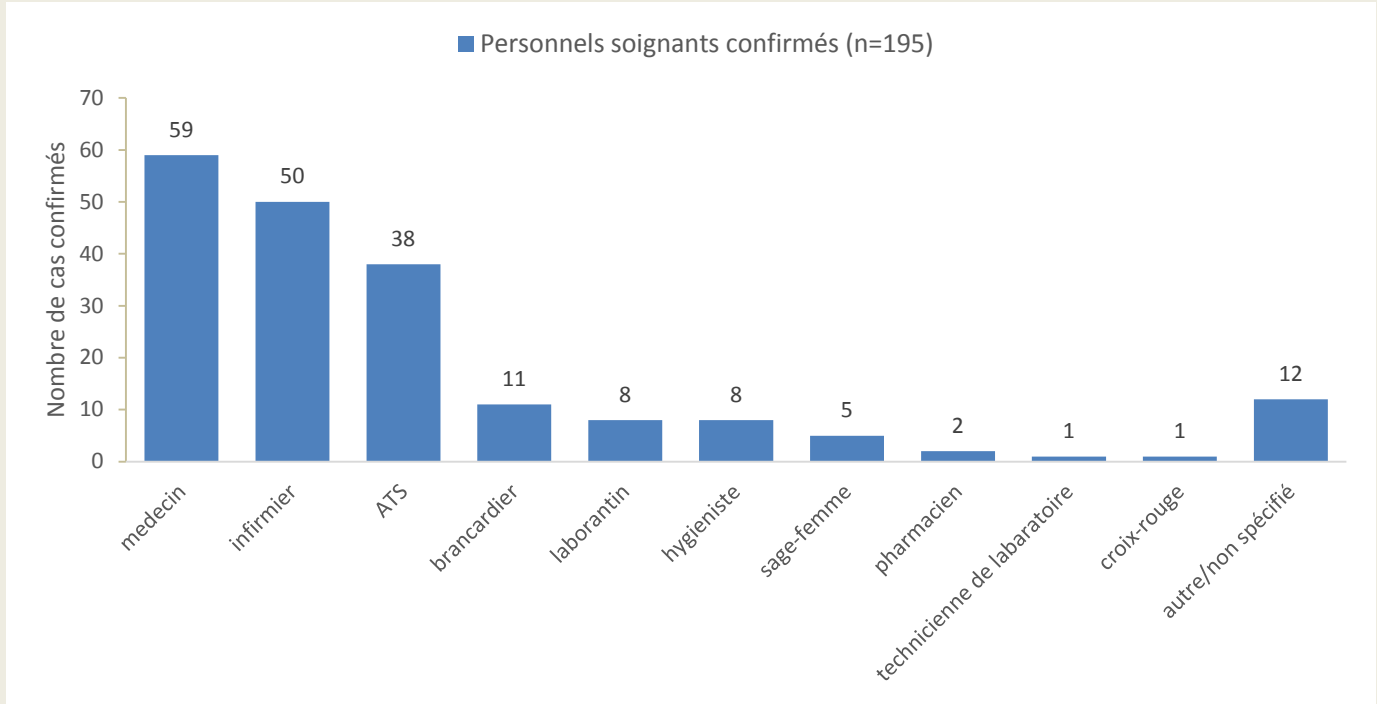

**Graphique 4.** Distribution par préfecture des cas confirmés et probables parmi le personnel de santé, 30/12/2013 – 20/08/2015, Guinée

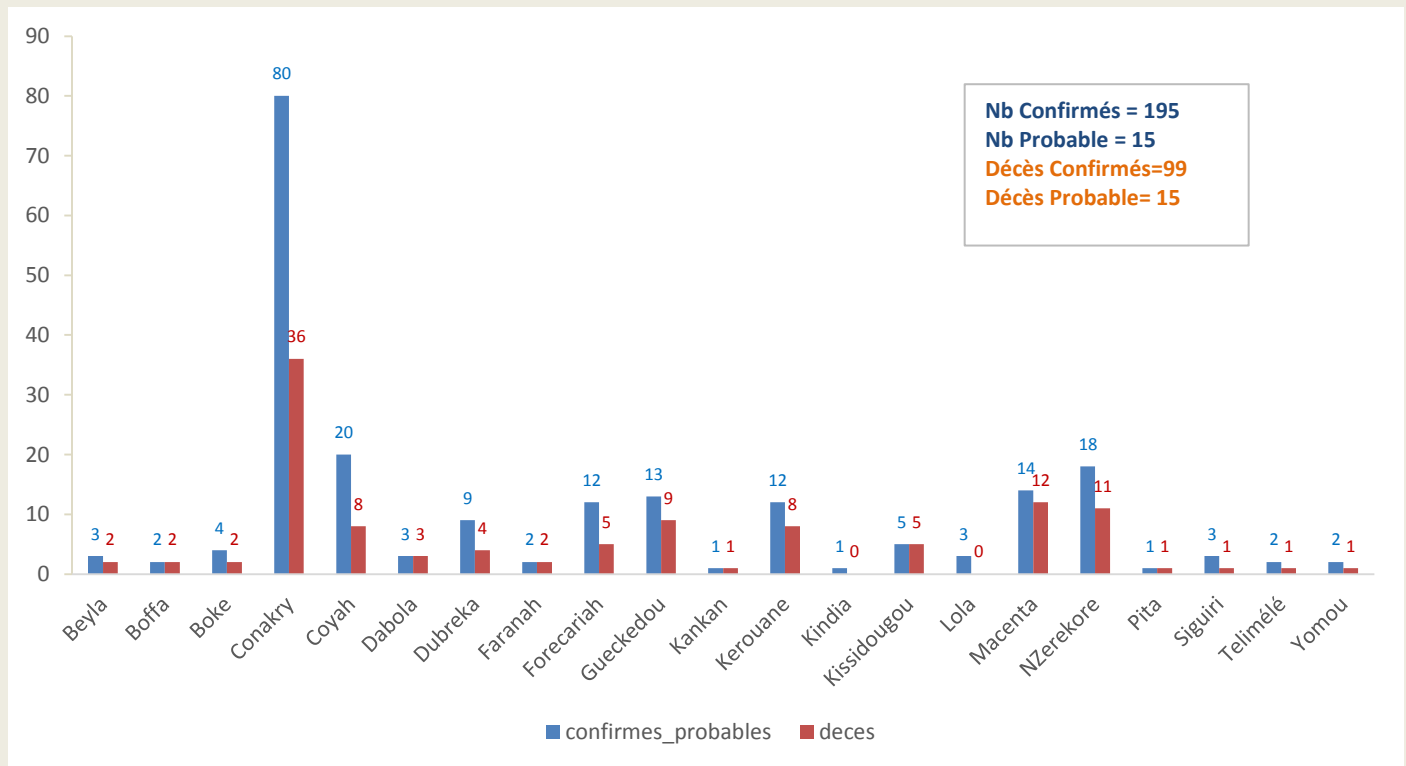





### Guinée - Epidémie de la Maladie à virus Ebola

Graphique 5. Evolution hebdomadaire selon le statut final des patients(Confirmés) au CTE, 30/12/2013-20/08/2015, Guinée

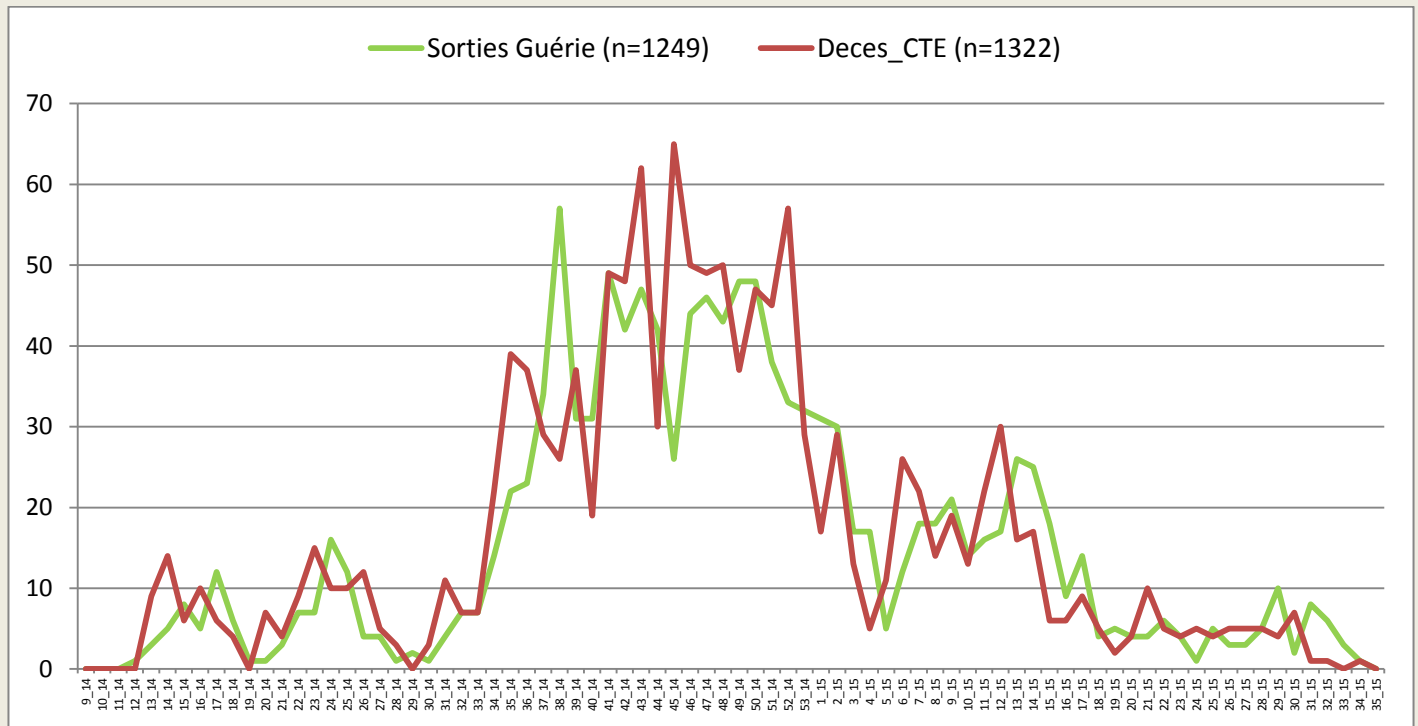

\*Valeurs manquantes pour le statut final =52

Carte 6. Classification des préfectures selon le nombre d'alerte des cas suspects. 20/08/2015, Guinée

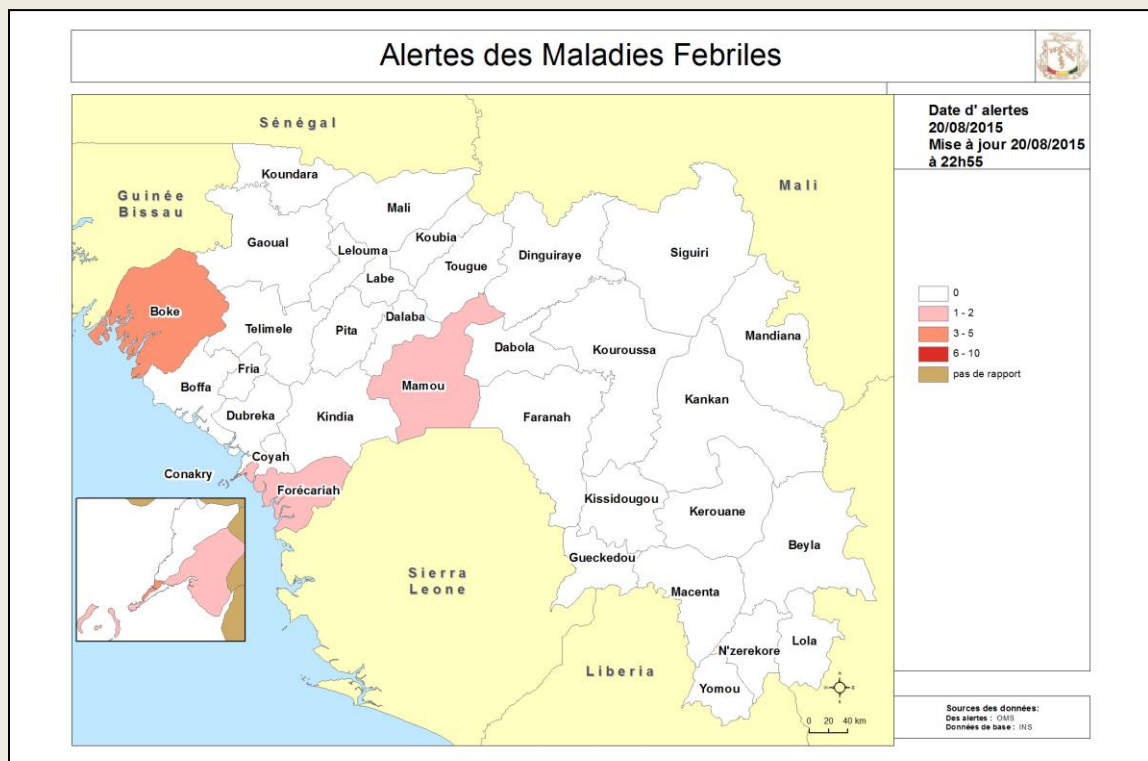





**Guinée - Epidémie de la Maladie à virus Ebola**

**Carte 7.** Classification des préfectures selon le nombre d'alerte des décès communautaires. 20/08/2015, Guinée

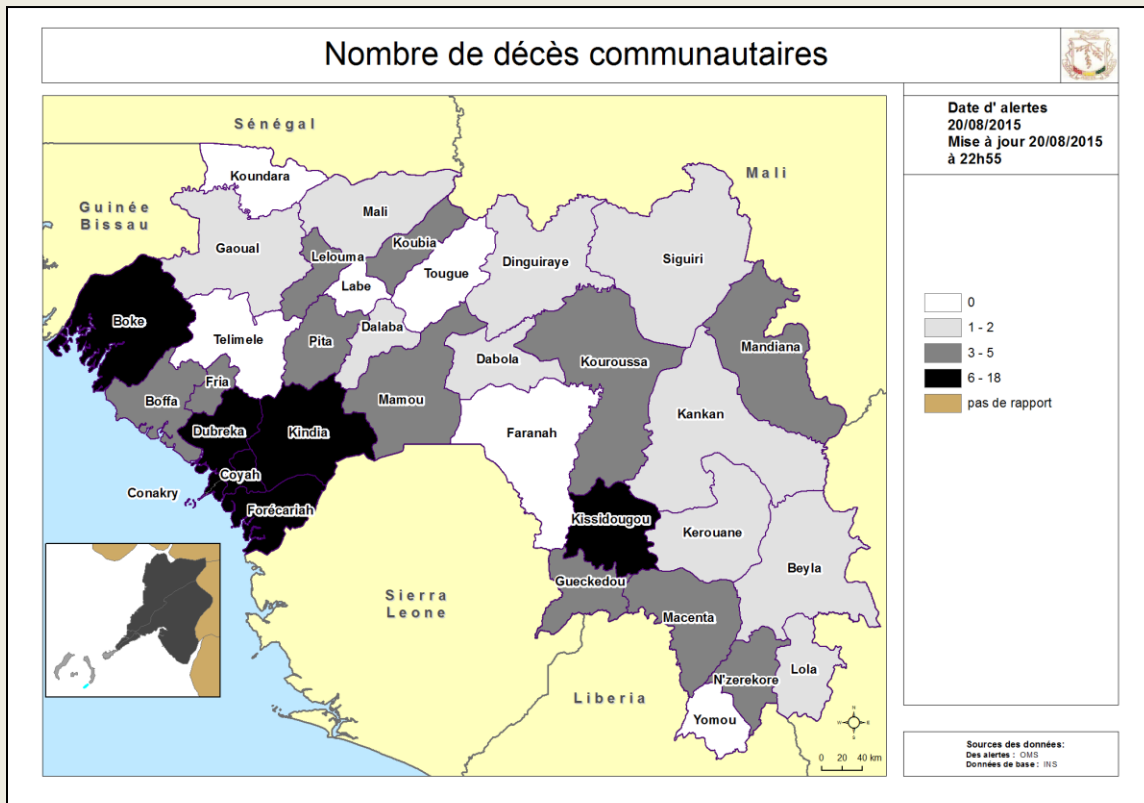

**Table 9.** Tableau récapitulatif des échantillons testés le 20/08/2015, Guinée

LABORATOIRES	Echantillons testés	Echantillons positifs	Echantillons négatifs	Décédés testés	Décédés positifs	Nouveaux Cas	Tests en cours
IPD Donka (GUI_EBOV_IPD)	51	0	51	43	0	0	0
EUMlab Coyah (GUI_EBOV_EUMLAB)	19	0	19	0	0	0	0
CREMS Kindia (GUI_EBOV_CREMS)	12	0	12	6	0	0	0
IP France Macenta (GUI-EBOV- IPF)	1	0	1	1	0	0	0
KPLAN Forécariah (GUI_EBOV_ K-PLAN)	10	1	9	8	0	0	0
REDC Conakry (GUI_EBOV REDC)	21	1	20	15	0	0	0
PHAC Kamsar (GUI_EBOV)	11	0	11	11	0	0	0
KPLAN ID Conakry (GUI EBOV KPLAN ID)	0	0	0	0	0	0	0
<b>Total</b>	<b>125</b>	<b>2</b>	<b>123</b>	<b>84</b>	<b>0</b>	<b>0</b>	<b>0</b>



**Guinée - Epidémie de la Maladie à virus Ebola**

**Table 10.** Situation globale des cas confirmés, probables et suspects, 20/08/2015, Guinée

<b>Guinée 20/08/2015 18:00</b>		
Classification épidémiologique	Nombre	Décédé
Confirmé	3334	2074 (62,2 %)
Probable	452	452 (100,0 %)
Suspect	8	0 (0,0 %)
<b>Total</b>	<b>3794</b>	<b>2526 (66,6 %)</b>

Note: L'augmentation du nombre total de cas probables s'explique en partie par la mise en place du nouveau système de notification des décès communautaires non-prélevés avec lien épidémiologique avéré



## Guinée - Epidémie de la Maladie à virus Ebola

### Données épidémiologiques, Ebola\_Guinée 20/08/2015

Description	Totaux	Conakry	Gueckedou	Macenta	Dabola	Kissidougou	Dinguiraye	Telimele	Beffa	Kouroussa	Siiguiré	Pita	Nzérékoré	Yomou	Dubréka	Forécariah	Kerouane	Coyah	Dalaba	Beyla	Kindia	Lola	Boke	Mamou	Mali	Faranah	Kankan	Fria	Koundara	Gaoual	Tougué	
<b>Nouveaux cas enregistrés ce jour*</b>																																
Nouveaux Cas suspects	5	4													1																	
Nouveaux Cas Probables	0																															
Nouveaux Cas confirmés	0																															
<b>Total des nouveaux cas enregistrés ce jour</b>	<b>5</b>	<b>4</b>	<b>0</b>	<b>0</b>	<b>0</b>	<b>0</b>	<b>0</b>	<b>0</b>	<b>0</b>	<b>0</b>	<b>0</b>	<b>0</b>	<b>0</b>	<b>0</b>	<b>1</b>	<b>0</b>	<b>0</b>	<b>0</b>	<b>0</b>	<b>0</b>	<b>0</b>	<b>0</b>	<b>0</b>	<b>0</b>	<b>0</b>	<b>0</b>	<b>0</b>	<b>0</b>	<b>0</b>	<b>0</b>	<b>0</b>	
<b>Cumul des cas</b>																																
Total des Cas suspects	8	4	0	0	0	0	0	0	0	0	0	0	0	0	1	1	0	0	0	0	2	0	0	0	0	0	0	0	0	0	0	
Total des Cas Probables	452	37	112	27	5	36	1	3	17	2	8	1	43	0	13	52	1	7	0	0	35	18	4	0	0	24	1	5	0	0	0	
Total des Cas confirmés	3334	567	270	717	8	100	0	40	36	18	26	7	213	11	146	423	160	237	9	47	78	93	32	0	5	46	31	12	0	0	2	
<b>Cumul (des cas confirmés, probables et suspects)</b>	<b>3794</b>	<b>608</b>	<b>382</b>	<b>744</b>	<b>13</b>	<b>136</b>	<b>1</b>	<b>43</b>	<b>53</b>	<b>20</b>	<b>34</b>	<b>8</b>	<b>256</b>	<b>11</b>	<b>160</b>	<b>476</b>	<b>161</b>	<b>244</b>	<b>9</b>	<b>47</b>	<b>115</b>	<b>111</b>	<b>36</b>	<b>0</b>	<b>5</b>	<b>70</b>	<b>32</b>	<b>17</b>	<b>0</b>	<b>0</b>	<b>2</b>	
<b>Décès</b>																																
Nouveaux décès confirmés ce jour *	0																															
Nouveaux décès probables ce jour *	0																															
Total des décès probables	452	37	112	27	5	36	1	3	17	2	8	1	43	0	13	52	1	7	0	0	35	18	4	0	0	24	1	5	0	0	0	
Total des décès confirmés	2074	280	204	474	8	71	0	17	26	11	16	3	138	5	87	281	97	132	2	28	50	66	18	0	3	31	20	5	0	0	1	
<b>Cumul des décès ( probables et confirmés)</b>	<b>2526</b>	<b>317</b>	<b>316</b>	<b>501</b>	<b>13</b>	<b>107</b>	<b>1</b>	<b>20</b>	<b>43</b>	<b>13</b>	<b>24</b>	<b>4</b>	<b>181</b>	<b>5</b>	<b>100</b>	<b>333</b>	<b>98</b>	<b>139</b>	<b>2</b>	<b>28</b>	<b>85</b>	<b>84</b>	<b>22</b>	<b>0</b>	<b>3</b>	<b>55</b>	<b>21</b>	<b>10</b>	<b>0</b>	<b>0</b>	<b>1</b>	
<b>Letalité des cas confirmés</b>	<b>62%</b>	<b>49%</b>	<b>76%</b>	<b>66%</b>	<b>100%</b>	<b>71%</b>	<b>0%</b>	<b>43%</b>	<b>72%</b>	<b>61%</b>	<b>62%</b>	<b>43%</b>	<b>65%</b>	<b>45%</b>	<b>60%</b>	<b>66%</b>	<b>61%</b>	<b>56%</b>	<b>22%</b>	<b>60%</b>	<b>64%</b>	<b>71%</b>	<b>56%</b>	<b>0%</b>	<b>60%</b>	<b>67%</b>	<b>65%</b>	<b>42%</b>	<b>0%</b>	<b>0%</b>	<b>50%</b>	
<b>Agents de sante</b>																																
Nouveaux cas confirmés enregistrés parmi les agents de santé ce jour*	0																															
Cumul des cas confirmés parmi les agents de santé	195	75	8	13	3	5	0	1	2	0	3	1	18	2	9	10	12	20	0	3	1	3	4	0	0	1	1	0	0	0	0	
Cumul des cas probables parmi les agents de santé	15	5	5	1	0	0	0	1	0	0	0	0	0	0	2	0	0	0	0	0	0	0	0	0	0	1	0	0	0	0	0	
Cumul (des cas confirmés et probables) parmi les agents de santé	210	80	13	14	3	5	0	2	2	0	3	1	18	2	9	12	12	20	0	3	1	3	4	0	0	2	1	0	0	0	0	
Nouveaux décès enregistrés parmi les agents de santé ce jour	0	0	0	0	0	0	0	0	0	0	0	0	0	0	0	0	0	0	0	0	0	0	0	0	0	0	0	0	0	0	0	
Cumul des décès confirme parmi les agents de santé	99	31	4	11	3	5	0	2	0	1	1	1	11	1	4	3	8	8	0	2	0	0	2	0	0	1	1	0	0	0	0	
Cumul des décès (Confirmés + probables) parmi les agents de sante	114	36	9	12	3	5	0	1	2	0	1	1	11	1	4	5	8	8	0	2	0	0	2	0	0	2	1	0	0	0	0	
<b>Admissions et sorties CTE</b>																																
Nouvelles admissions au CTE ce jour *	5	5																														
Nombre total des cas hospitalisés dans le CTE	14	10	0	0	0	0	0	0	0	0	0	0	0	0	2	0	0	0	0	0	2	0	0	0	0	0	0	0	0	0	0	
Nombre total des sorties ce jour du CTE	6	4	0	0	0	0	0	0	0	0	0	0	0	0	1	0	0	0	0	0	1	0	0	0	0	0	0	0	0	0	0	
Cumul des admissions au CTE	6285	2118	1528	1391	0	0	0	0	0	0	8	3	126	0	0	544	12	416	0	0	101	0	38	0	0	0	0	0	0	0	0	
<b>Contacts</b>																																
Nouveaux contacts enregistrés ce jour *	17	17	0	0	0	0	0	0	0	0	0	0	0	0	0	0	0	0	0	0	0	0	0	0	0	0	0	0	0	0	0	
Nombre de contacts sortis ce jour	11	11													0	0																
Nombre de contacts a suivre ce jour	934	354													7	572					1											
Nombre de contacts suivis ce jour	924	344													7	572					1											
Pourcentage des contacts suivis (%)	98.93	97%													100%	100%					100%											
<b>Laboratoire</b>																																
Nombre d'échantillons collectés ce jour	125	72		1												10		19			12		11									
Nombre d'échantillons en cours de test	0	0	0	0									0			0		0			0		0									
Total des échantillons testés	19988	11068	2393	253									115			1650		3001			969		539									
Date de confirmation du dernier cas		18/08/2015	20/12/2014	26/02/2015	24/12/2014	7/02/2015		30/12/2014	20/04/2015	9/12/2014	26/03/2015	5/08/2014	23/01/2015	7/09/2014	10/06/2015	14/08/2015	16/12/2014	21/01/2015	9/10/2014	8/01/2015	20/04/2015	23/02/2015	1/07/2015		19/02/2015	28/01/2015	11/01/2015	11/01/2015		1/02/2015		
Nombre de jour avec zéro(0) cas confirmé	2	243	175	239	194			233	122	254	147	319	209	347	62	6	245	30	315	224	122	178	50		182	204	221	40		200		

\*Les données sur les nouveaux cas et les contacts sont déjà prises en compte dans le cumul.